

Agenzia del Territorio  
**CATASTO FABBRICATI**  
Ufficio Provinciale di  
Foggia

ELABORATO PLANIMETRICO	
Compilato da:	Rinaldi Bruno Leone
Iscritto all'albo:	Ingegneri
Prov. Foggia	N. 624

Comune di Monte Sant'angelo	Protocollo n. FG0211773 del 30/06/2008
Sezione: Foglio: 175 Particella: 296	Tipo Mappale n. del
Dimostrazione grafica dei subalterni	Scala 1 : 1000

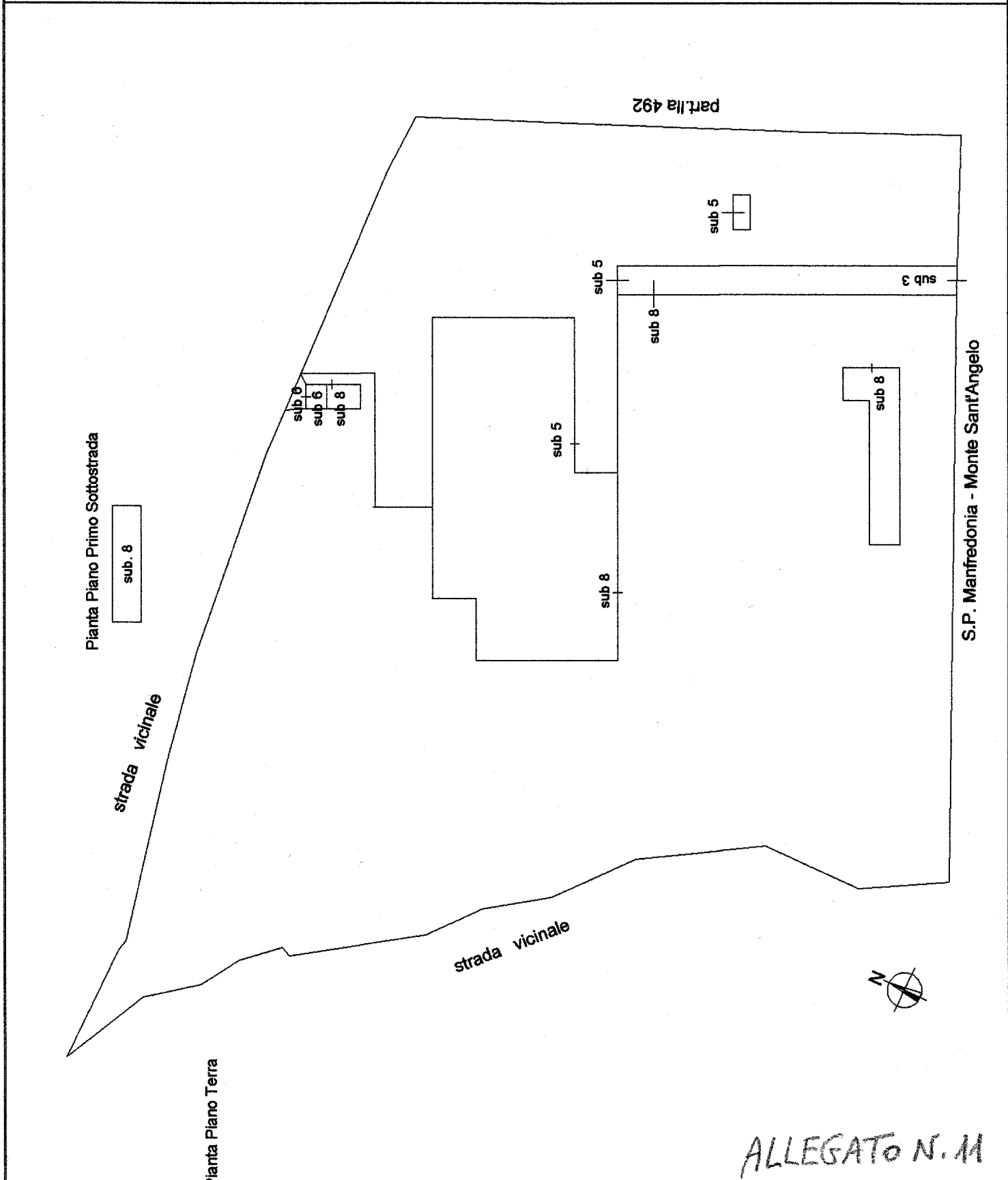

S.P. Manfredonia - Monte Sant'Angelo

ALLEGATO N. M

Firmato Da: PRENCIPE RAFFAELLE Emesso Da: ARUBAPEC S.P.A. NG CA 3 Serial#: 2.4fe94d197104dbccca2c90034650837  
 Catasto dei Fabbricati - Situazione al 09/10/2019 - Comune di MONTE SANT'ANGELO (F631) - < Foglio: 175 - Particella: 296 - Elaborato planimetrico >

Data: 03/02/2014  
 Catasto dei Fabbricati - Situazione al 03/02/2014 - Contrada Macchia Posta piano: S1-T;  
 n. 2  
 Scala 1: 200  
 Richiedente: DRONNMM66D02Z1120  
 Formato di acquisizione: A3(297x420) - Formato stampa richiesto: A3(297x420)

**Agenzia del Territorio**  
**CATASTO FABBRICATI**  
 Ufficio provinciale di  
**Foggia**

Dichiarazione protocollo n. FG0211773 del 30/06/2008  
 1) - < Foglio: 175 - Particella: 296 - Subalterno: 8 >  
 Planimetria di u.i.u. in Comune di Monte Sant'angelo  
 Contrada Macchia Posta civ.

**Identificativi Catastali:**  
 Sezione:  
 Foglio: 175  
 Particella: 296  
 Subalterno: 8

Compilata da:  
 Rinaldi Bruno Leone  
 Iscritto all'albo:  
 Ingegneri  
 Prov. Foggia N. 624

**Pianta Piano Terra**

Rif. "A"

**Pianta Piano Primo Sottostrada**

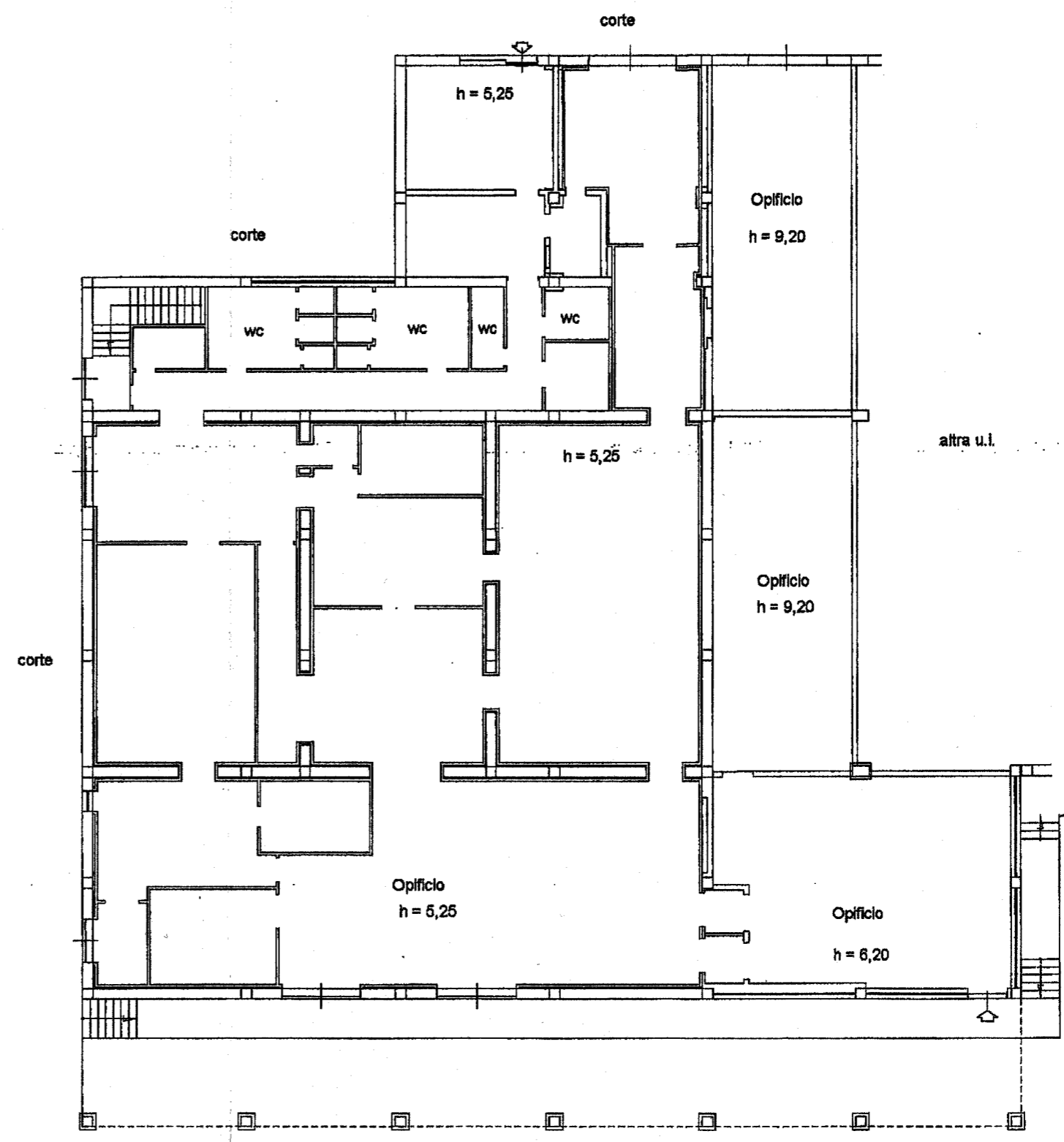
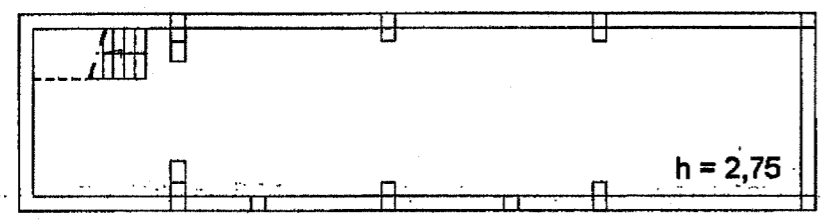

**ALLEGATO N. 12**

02/2014 - n. 1257143 - Richiedente: DRONNMM66D02Z1120

# PIANTA PIANO TERRA OPIFICIO

Scala 1:200

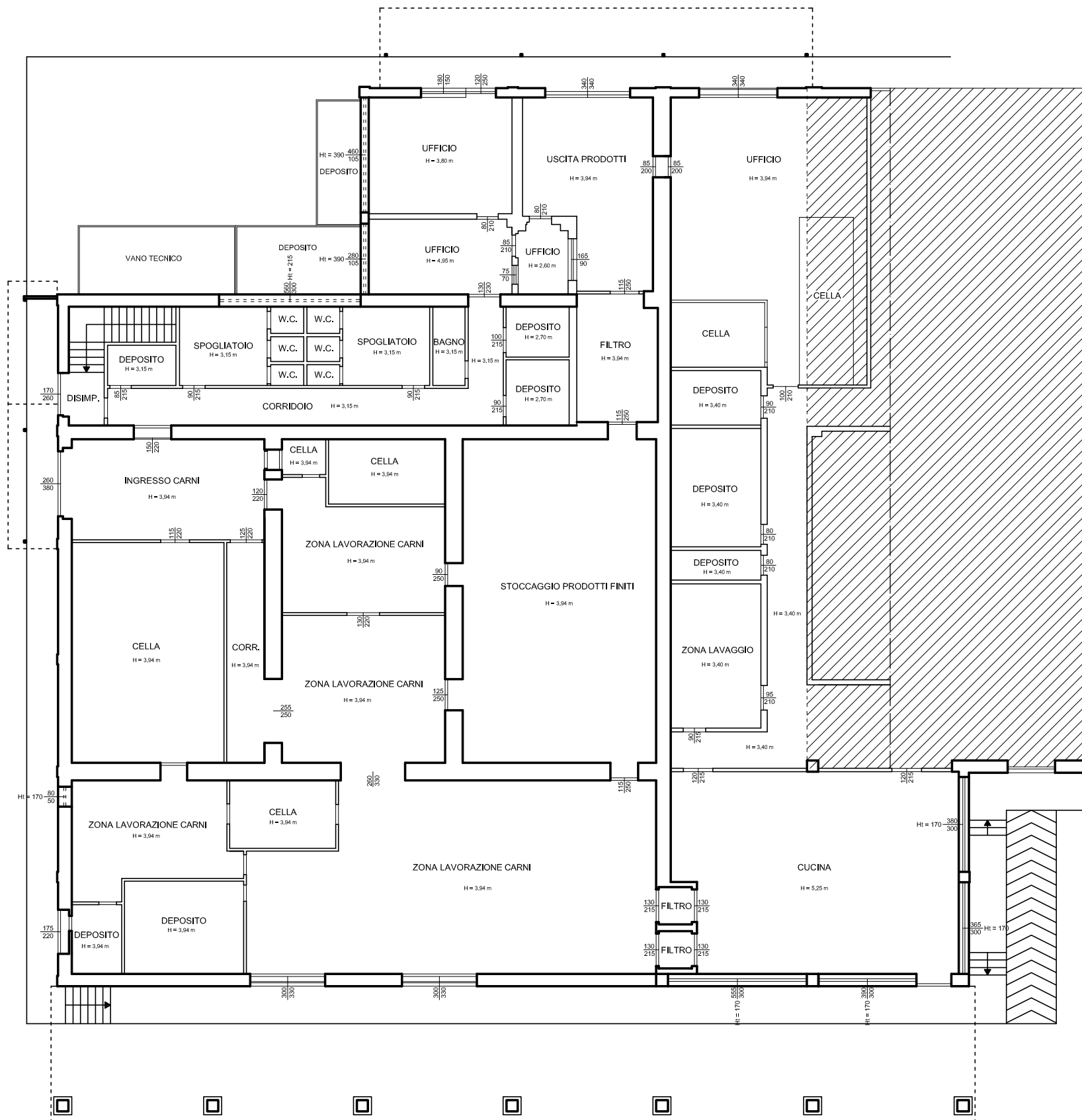

# PIANTA PIANO INTERRATO OPIFICIO

Scala 1:200

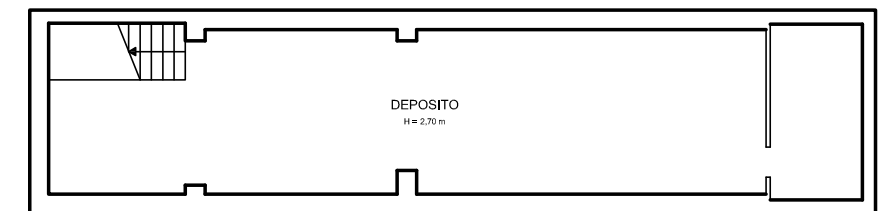

## LEGENDA:

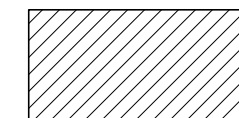

Particella non oggetto di esecuzione immobiliare

# PIANTA PIANO TERRA EX PALAZZINA UFFICI

Scala 1:200

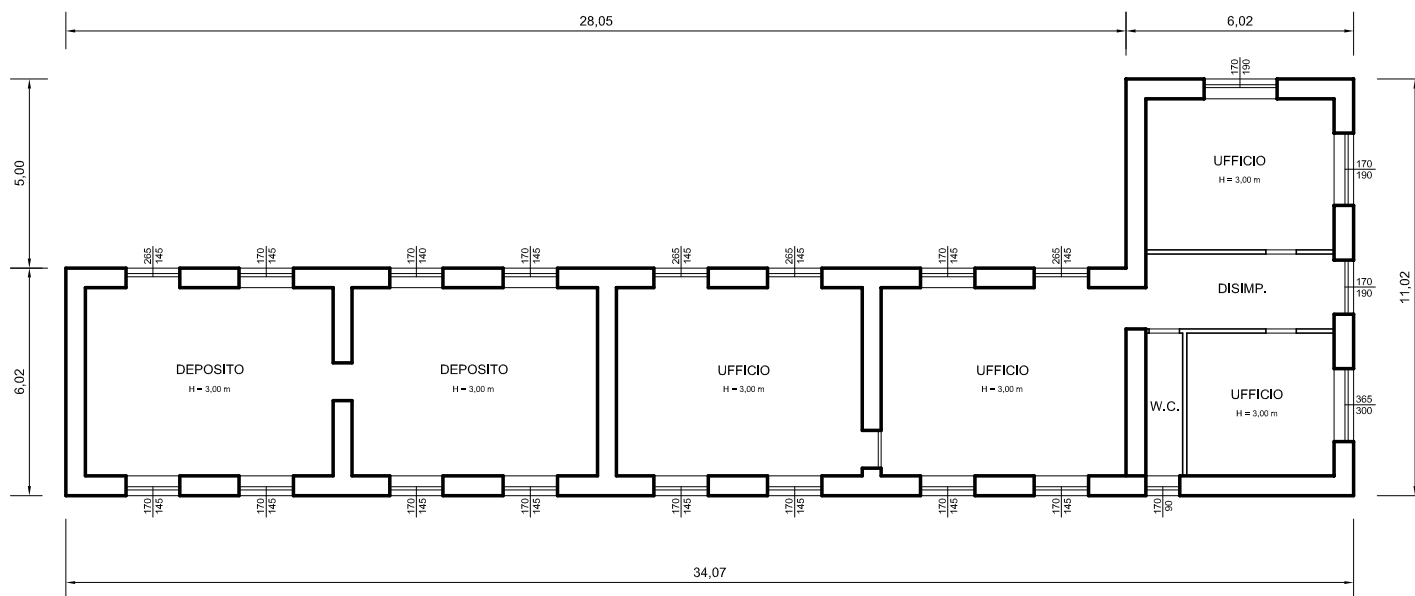

## ALLEGATO N. 13b

# PIANTA PIANO TERRA OPIFICIO

Scala 1:200

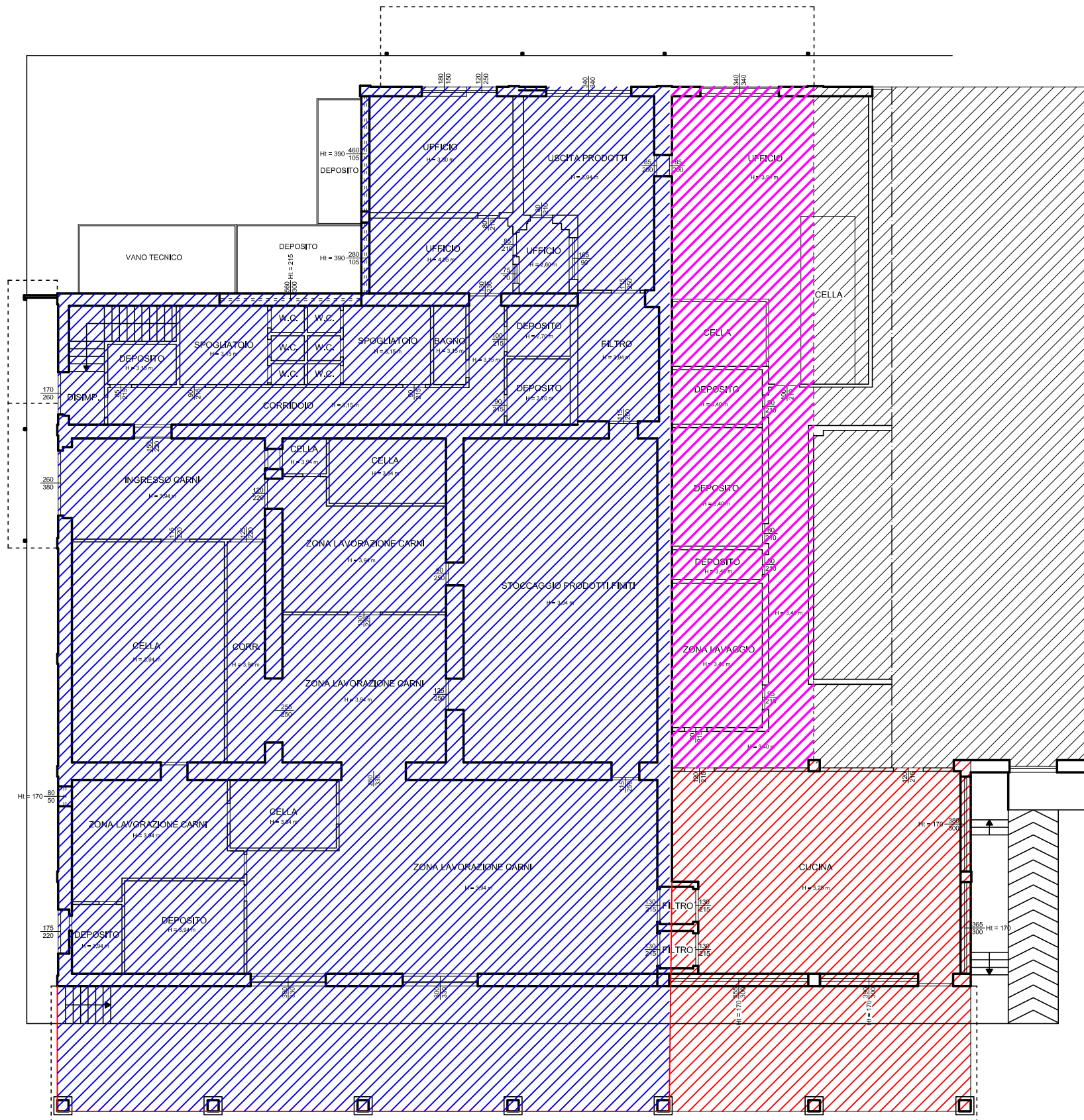

# PIANTA PIANO INTERRATO OPIFICIO

Scala 1:200

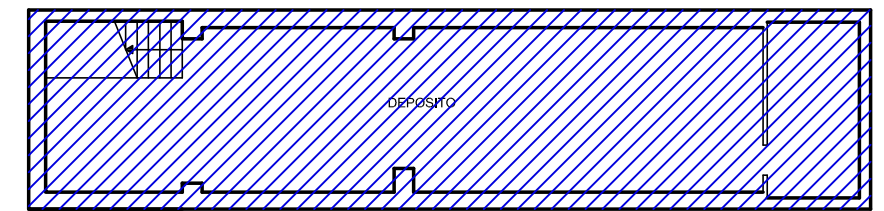

## LEGENDA:

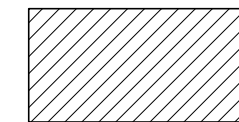

Foglio n. 175, particella n. 296 sub 10

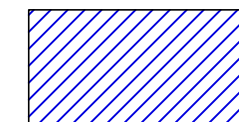

Foglio n. 175, particella n. 296 sub 11

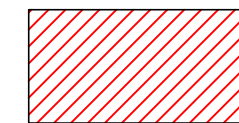

Foglio n. 175, particella n. 296 sub 12

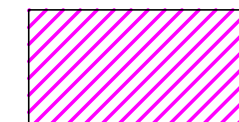

Foglio n. 175, particella n. 296 sub 10 che alla sottoscrizione del mutuo ipotecario faceva parte del sub 8 e quindi è stata ipotecata.

ALLEGATO N. 14

An aerial photograph of a rural or semi-rural area, overlaid with a cadastral map. The map shows numerous land parcels, many of which are outlined in pink. A prominent red line traces a boundary around a central area containing several buildings, including a large one with a red roof labeled '10'. Other buildings are labeled with numbers like '9', '5', '13', '1', '2', and '11'. The terrain is a mix of green vegetation and brownish soil. A road labeled 'vicinato' runs through the area. The text 'Delimitazione immobili e relative aree di pertinenza, oggetto di esecuzione immobiliare.' is displayed in a white box on the left side of the map. The text 'ALLEGATO N. 15' is in a white box at the bottom right. At the bottom left, there is a small logo and a line of text providing technical details.

**Delimitazione immobili e relative  
aree di pertinenza, oggetto di  
esecuzione immobiliare.**

**ALLEGATO N. 15**

Agenzia delle Entrate  
**CATASTO FABBRICATI**  
Ufficio provinciale di  
**Foggia**

Dichiarazione protocollo n. FG0212587 del 23/10/2015  
Planimetria di u.i.u. in Comune di Monte Sant'angelo  
Contrada Macchia Posta civ. SNC

Identificativi Catastali:  
Sezione:  
Foglio: 175  
Particella: 296  
Subalterno: 11

Compilata da:  
D'oria Antonio Marco  
Iscritto all'albo:  
Geometri  
Prov. Foggia N. 01703

Data: 12/12/2019 n. 1  
Totale schede: 2  
Ultima planimetria n. 1  
n. 1 T272467 - Richiedente: PRNRFL75B04G141S  
Formato di acquisizione: A3(297x420) - Formato stampa richiesto: A3(297x420)

n. 1 Scala 1: 1000

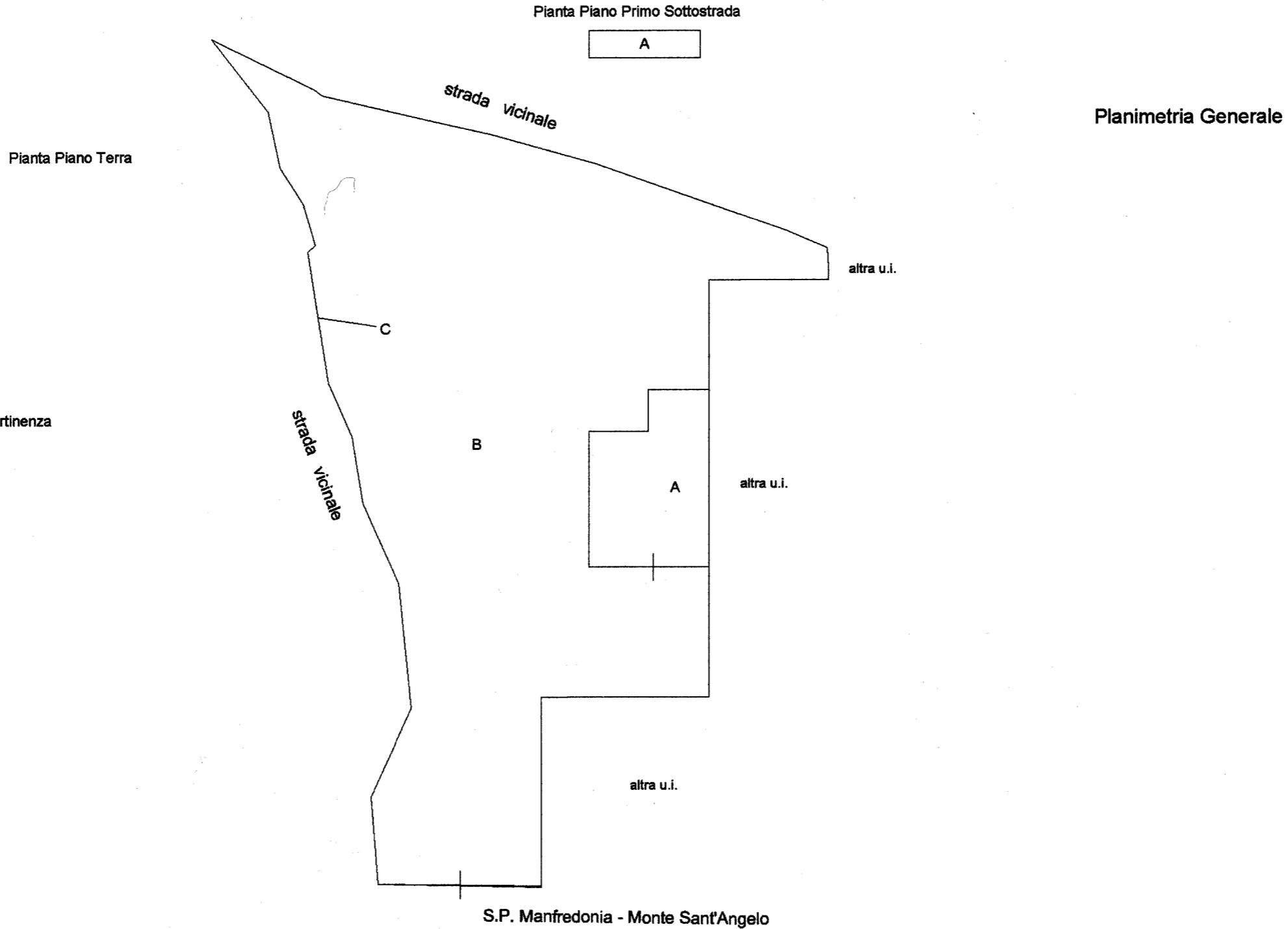

Legenda:

- A Opificio
- B Corte di pertinenza
- C Recinzione

ALLEGATO N. 16/1

Data: 12/12/2019 - n. 1772467 - Richiedente: PRNRF75B04G141S  
 Totale schede: 2 - Formato di acquisizione: A3(297x420) - Formato stampa richiesto: A3(297x420)  
 Ultima planimetria in atti

Data: 12/12/2019 - n. 1772467 - Richiedente: PRNRF75B04G141S

**Pianta Piano Terra**

Rif. "A"

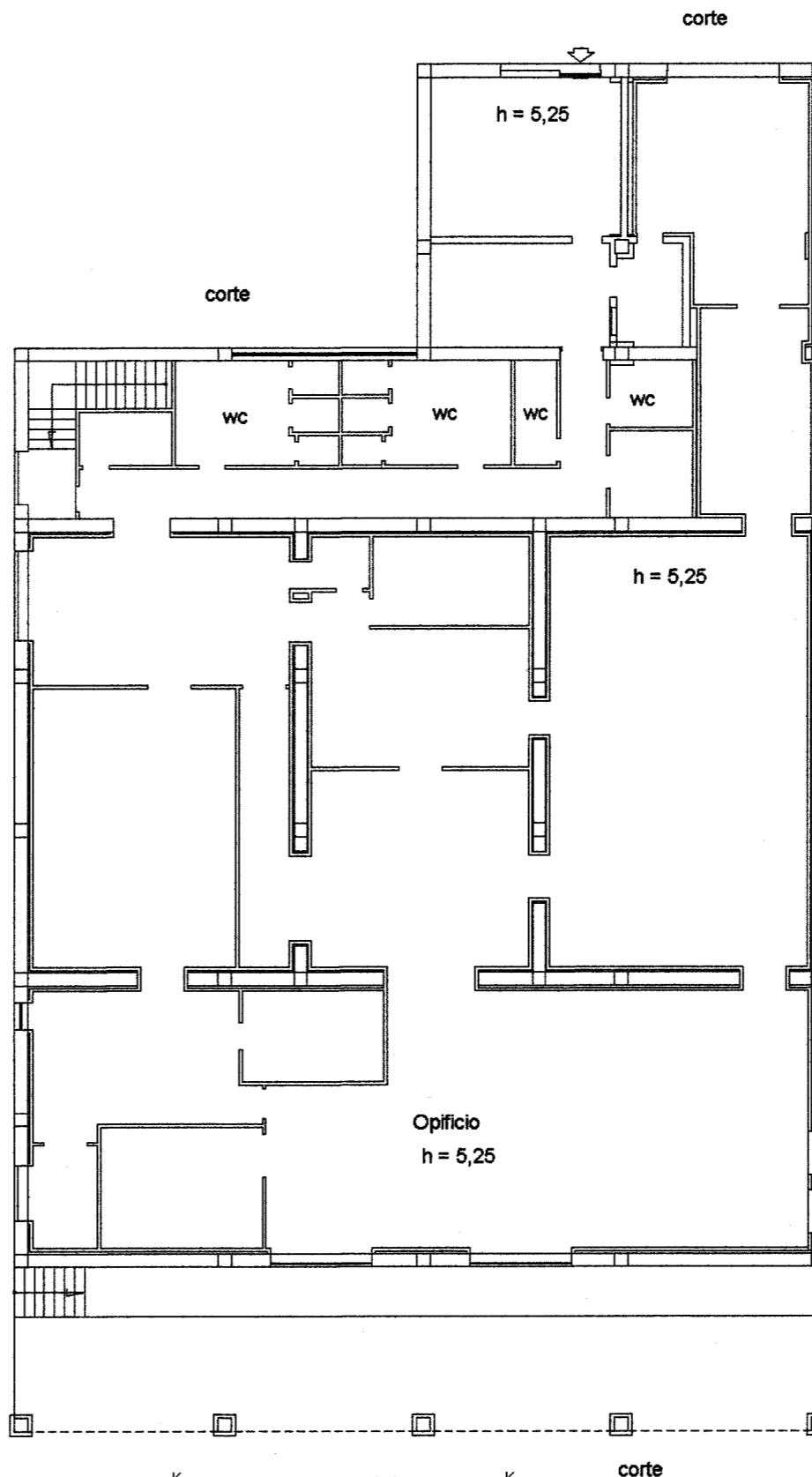

**Pianta Piano Primo Sottostrada**

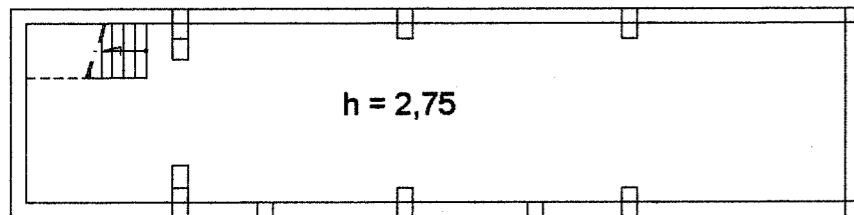

altra u.i.

ALLEGATO N.16/2



**Agenzia delle Entrate**  
**CATASTO FABBRICATI**  
Ufficio Provinciale di  
Foggia

Dichiarazione protocollo n° FG0212587 del 23/10/2015	
Planimetria di u.i.u. in Comune di Monte Sant'angelo	
Contrada Macchia Posta	civ. SNC
Identificativi Catastali:	Compilata da: D'oria Antonio Marco
Sezione:	Isritto all'albo: Geometri
Foglio: 175	Prov. Foggia
Particella: 296	N. 01703
Subalterno: 12	

Scheda n. 1      Scala 1:200

Pianta Piano Terra

H = 6,20

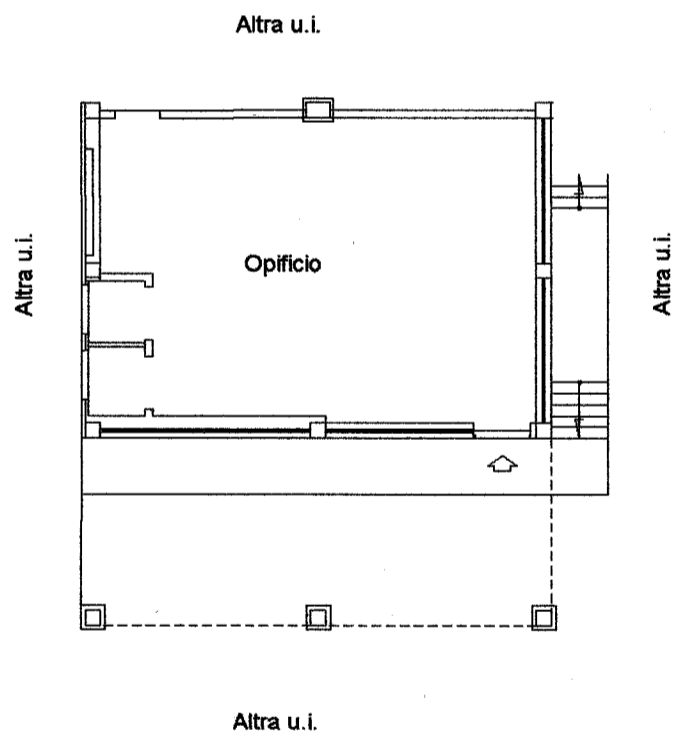

Agenzia delle Entrate  
**CATASTO FABBRICATI**  
Ufficio provinciale di  
Foggia

Dichiarazione protocollo n. FG0212587 del 23/10/2015  
Planimetria di u.i.u. in Comune di Monte Sant'angelo  
Contrada Macchia Posta civ. SNC

Identificativi Catastali:  
Sezione:  
Foglio: 175  
Particella: 296  
Subalterno: 13

Compilata da:  
D'oria Antonio Marco  
Iscritto all'albo:  
Geometri  
Prov. Foggia N. 01703

n.1 Scala 1: 500

Pianta Piano Terra  
H = 3,00

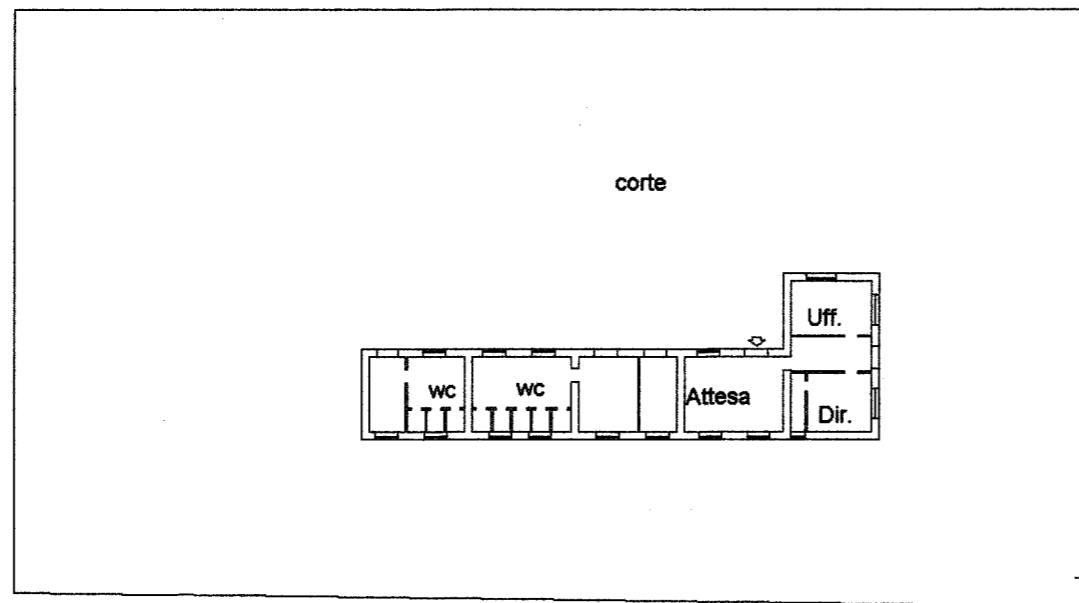

ALLEGATO N.16/4

Data: 12/12/2019 - n. 1  
Totale schede: 1 - Formato di acquisizione: A3(297x420) - Formato stampa richiesto: A3(297x420)  
Ultima planimetria in atti

Data: 12/12/2019 - n. T270723 - Richiedente: PRNRFEL75B04G141S

**Agenzia delle Entrate  
CATASTO FABBRICATI  
Ufficio Provinciale di  
Foggia**

Dichiarazione protocollo n° FG0212587 del 23/10/2015	
Planimetria di u.i.u. in Comune di Monte Sant'angelo	
Contrada Macchia Posta	civ. SNC
Identificativi Catastali:	Compilata da: D'oria Antonio Marco
Sezione:	Iscritto all'albo: Geometri
Foglio: 175	Prov. Foggia
Particella: 296	N. 01703
Subalterno: 14	

Scheda n. 1      Scala 1:200

Pianta Piano Terra

H = 4,80

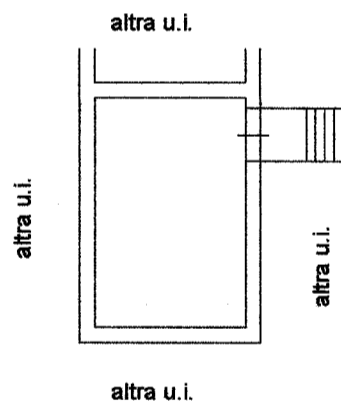

ALLEGATO N.16/5

**Agenzia delle Entrate**  
**CATASTO FABBRICATI**  
 Ufficio Provinciale di  
**Foggia**

Scheda n. 1      Scala 1:1000

Dichiarazione protocollo n. PG0050360 del 07/03/2014	
Planimetria di u.i. u. in Comune di Monte Sant'angelo	
Contrada Macchia Posta      div.	
Identificativi Catastali:	Compilata da:
Sezione:	D'oria Antonio Marco
Foglio: 175	Iscritto all'albo:
Particella: 296	Geometri
Subalterno: 10	Prov. Foggia
	N. 01703

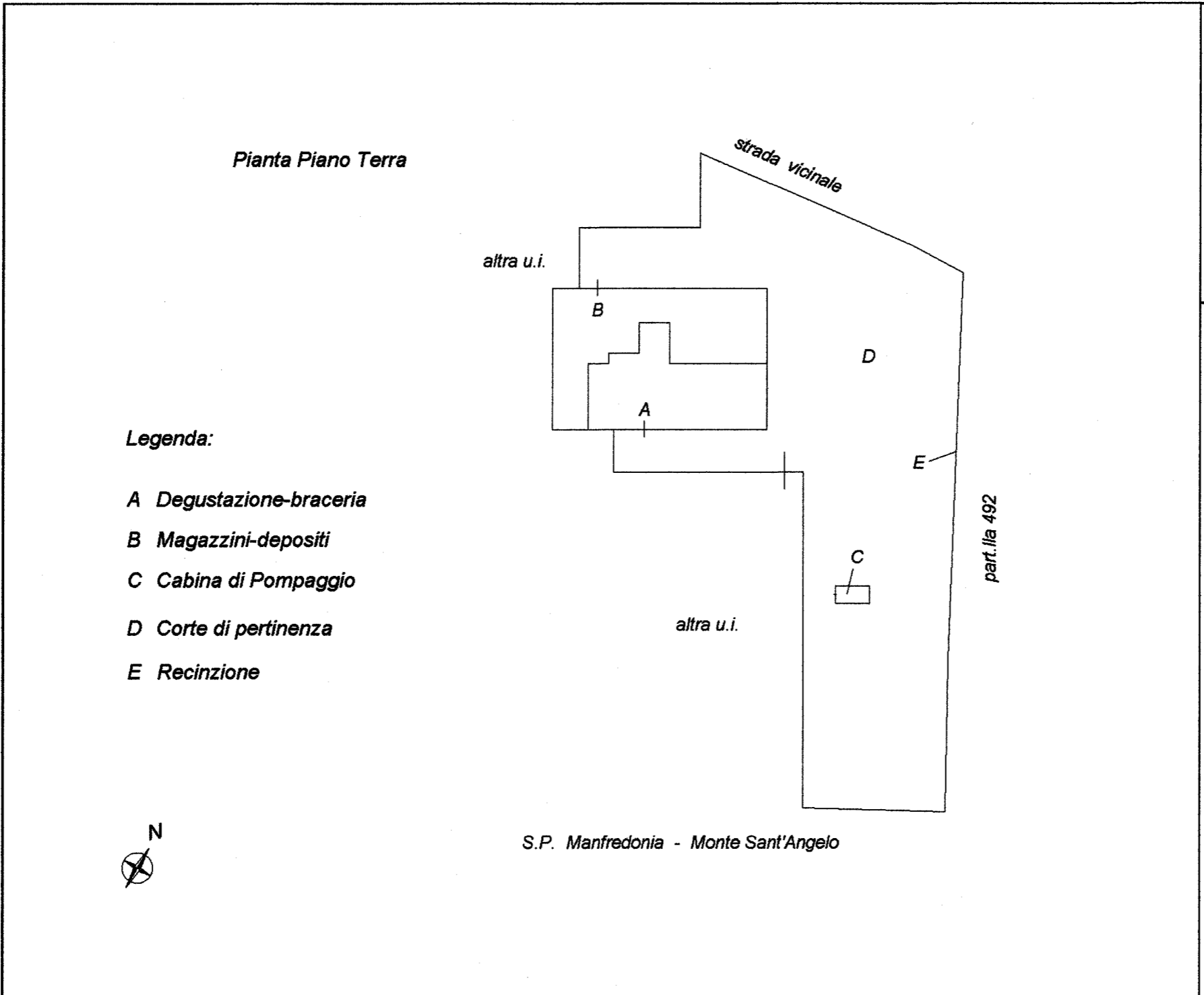

ALLEGATO N.16/6

Data: 12/12/2019  
Totale schede: 3  
Ultima planimetria: atti

Data: 12/12/2019 - n. T274278 - Richiedente: PRNRFEL75B04G141S

n.2 Scala 1:200

Pianta Piano Terra

Rif. "A"

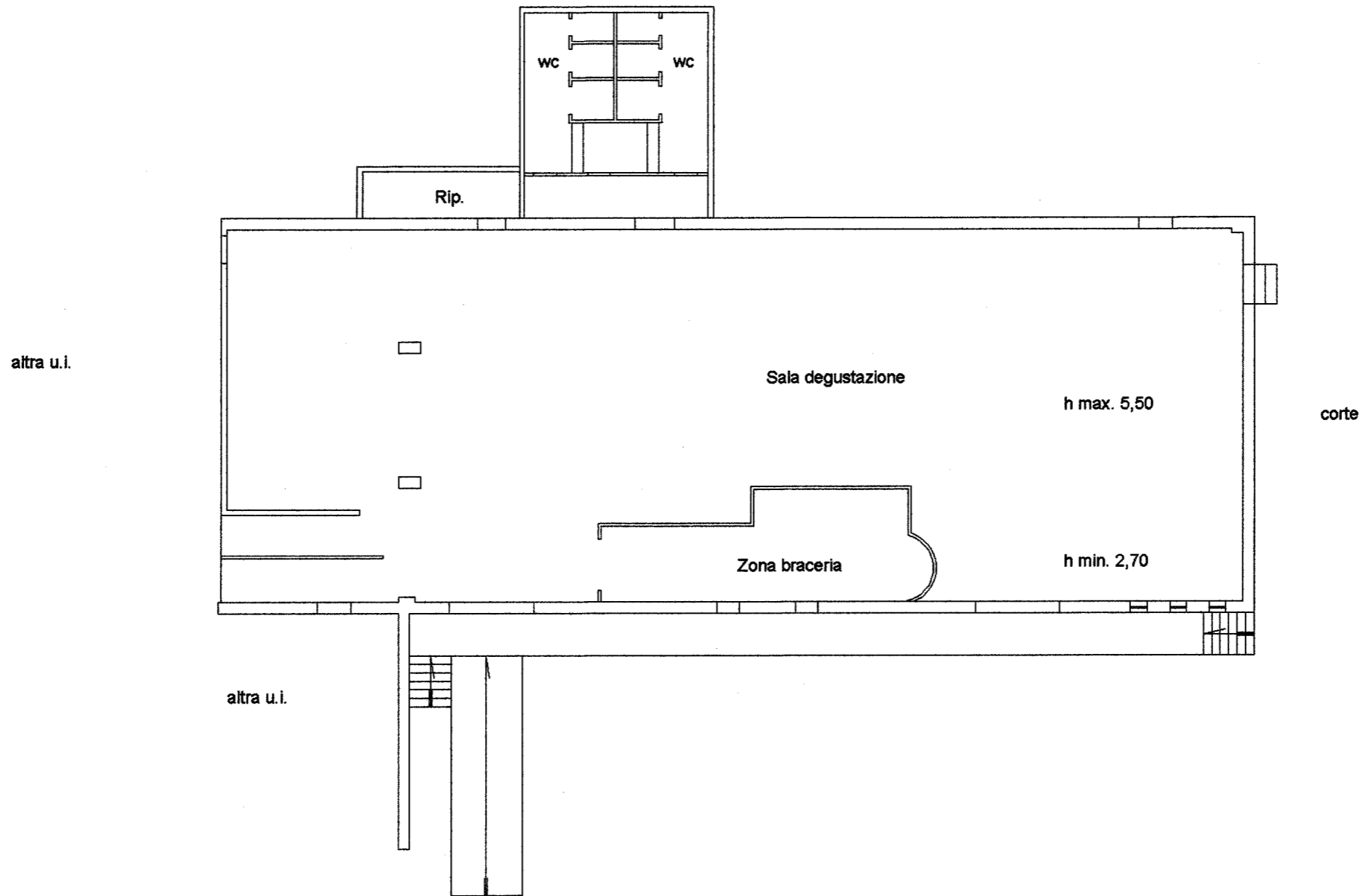

ALLEGATO N. 16/7

**Agenzia delle Entrate**  
**CATASTO FABBRICATI**  
Ufficio provinciale di  
**Foggia**

Dichiarazione protocollo n. FG0050360 del 07/03/2014  
Planimetria di u.i.u. in Comune di Monte Sant'angelo  
Contrada Macchia Posta civ.

Identificativi Catastali:  
Sezione:  
Foglio: 175  
Particella: 296  
Subalterno: 10

Compilata da:  
D'oria Antonio Marco  
Iscritto all'albo:  
Geometri  
Prov. Foggia N. 01703

Data: 12/12/2019 - n. T274278 - Richiedente: PRNRFL75B04G141S  
Totale schede: 3 - Formato di acquisizione: A3(297x420) - Formato stampa richiesto: A3(297x420)  
Ultima planimetria in atti

Data: 12/12/2019 - n. T274278 - Richiedente: PRNRFL75B04G141S

n. 3 Scala 1: 200

Pianta Piano Terra

Rif. "B"

Magazzini e depositi

corte

corte

altra u.i.

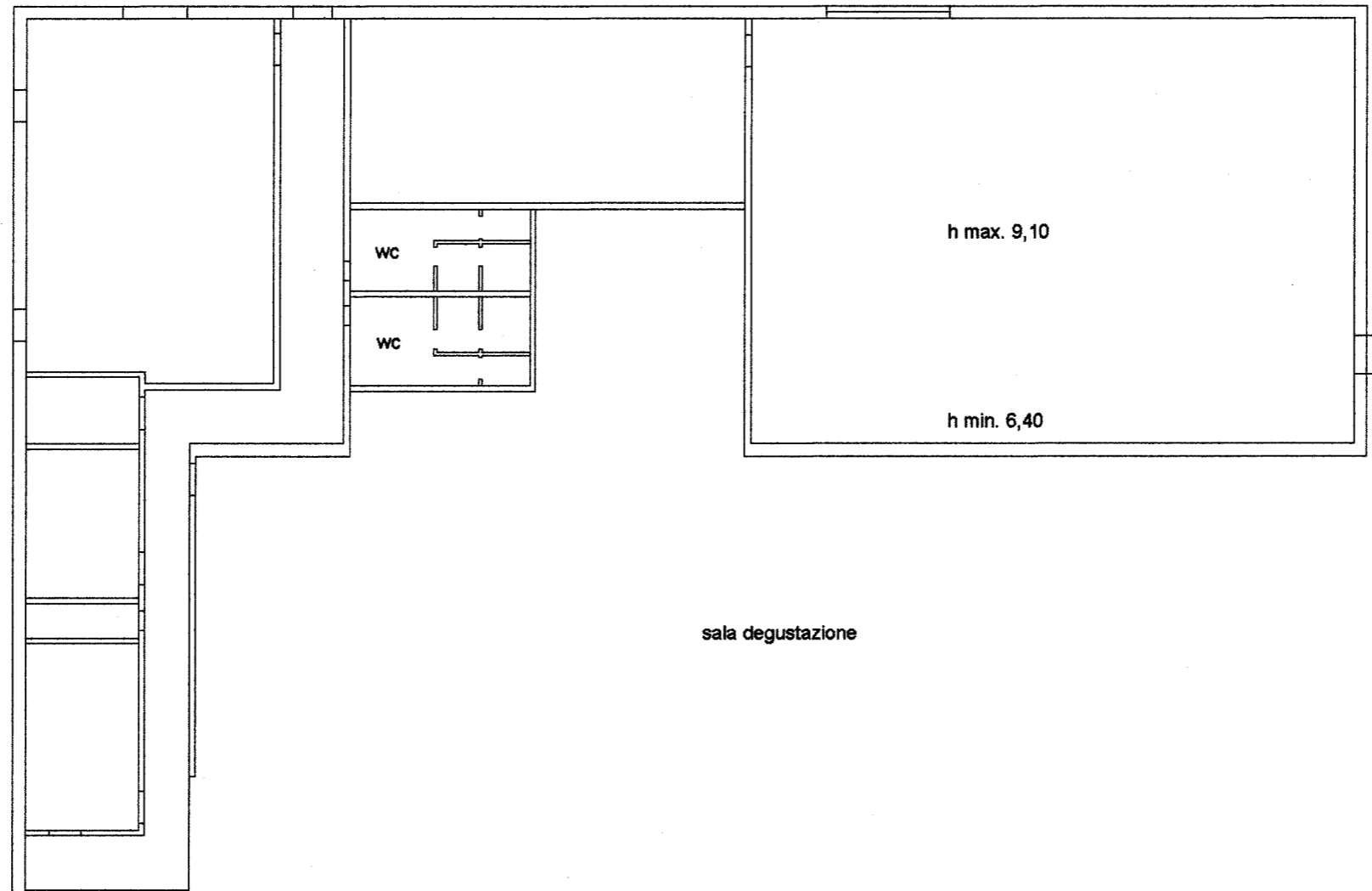

ALLEGATO N. 16/8

**Agenzia delle Entrate**  
**CATASTO FABBRICATI**  
**Ufficio Provinciale di**  
**Foggia**

Dichiarazione protocollo n. \_\_\_\_\_ del \_\_\_\_\_  
Comune di Monte Sant'angelo  
Strada Provinciale 55

civ. SNC

Identificativi Catastali:  
Sezione:  
Foglio: 175  
Particella: 296  
Subalterno: 19

Compilata da:  
Guerra Luciano  
Iscritto all'albo:  
Geometri  
Prov. Foggia

N. 1947

Planimetria

Scheda n. 1

Scala 1:200

PIANO TERRA  
(ALL.A)

LEGENDA:

A)DEPOSITI,CELLE E ZONA LAVAGGIO

altra u.i.

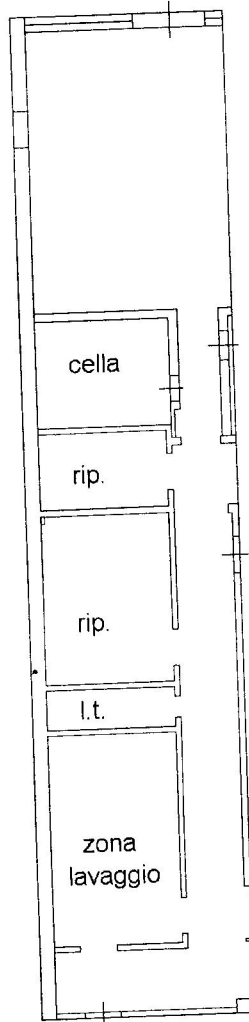

altra u.i.

altra u.i.

